wohnpark bütenweg thayngen

Kontakt:
Reto Wunderli Architekturbüro
Mühlegasse 6, 8240, Thayngen
Tel. +41 52 649 11 38
Fax +41 52 649 30 33

Die 3 1/2 Zimmer- Wohnungen

Der grosszügig konzipierte Grundriss zeichnet sich durch sein sehr gutes Preis – Leistungsverhältnis aus.
Das helle Wohnzimmer mit viel Fensterfläche und der grosse gedeckte Balkon/Sitzplatz laden zum Verweilen ein.
Selbstverständlich sind die Wohnungen bequem mit dem Lift erreichbar.

Das Wohnzimmer und die Zimmer sind mit Eichenparkett, die Nassräume, die Küche der Eingangsbereich sowie der Balkon sind mit Keramikplatten ausgestattet.
Der feine weisse 1.5 mm Wandabrieb und die glatten Weissputzdecken tragen mit bei zur modernen Erscheinung der Wohnungen.

Mit der Granitabdeckung, Backofen, Kühlschrank, Glaskeramikherd sowie einem Geschirrspüler lässt die offene Küche mit Kochinsel keine Wünsche unerfüllt.

Jedes Zimmer verfügt über eine Multimedia Steckdose. (Kabel-TV/Radio, Telefon, Netzwerk)

Jede Wohnung verfügt im Reduit über eine eigene Waschmaschine und Tumbler.

3.5 Zimmer-Wohnung Parterre	1‘525.-
3.5 Zimmer-Wohnung 1.OG	1‘500.-
3.5 Zimmer-Wohnung 2.OG	1‘550.-
Nebenkosten: ca. 12%	
Hobbyräume	160.-
Garagenboxen (Standardgrösse)	125.-
Garagenboxen (Breit)	140.-
Grosse Einzelgaragen Haus2	165.-
Motorradabstellplätze in Halle	40.-

Netto-Wohnfläche m2 86.00
Sitzplatz m2 9.00
Kellerabteil

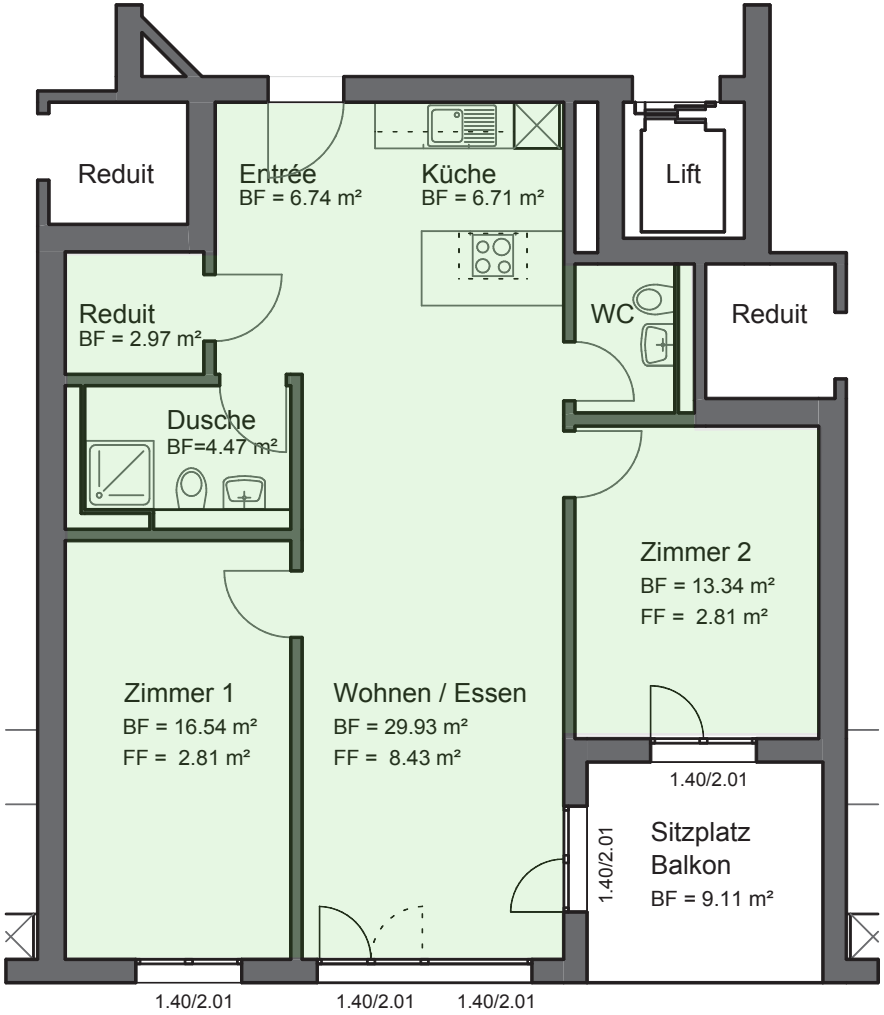

verwaltung@wunderli.sh
www.wunderli.sh